

## Conteste, por favor

POR RICARDO CUEVAS

**ANA ISABEL SÁNCHEZ ROMÁN**  
PRESIDENTA DE AJAB

# «Fue una grata sorpresa saber que en Albacete hay tantos caminantes»

La Asociación Jacobea trabaja por la señalización de los caminos de Santiago que atraviesan Albacete y por la habilitación de un albergue para los peregrinos

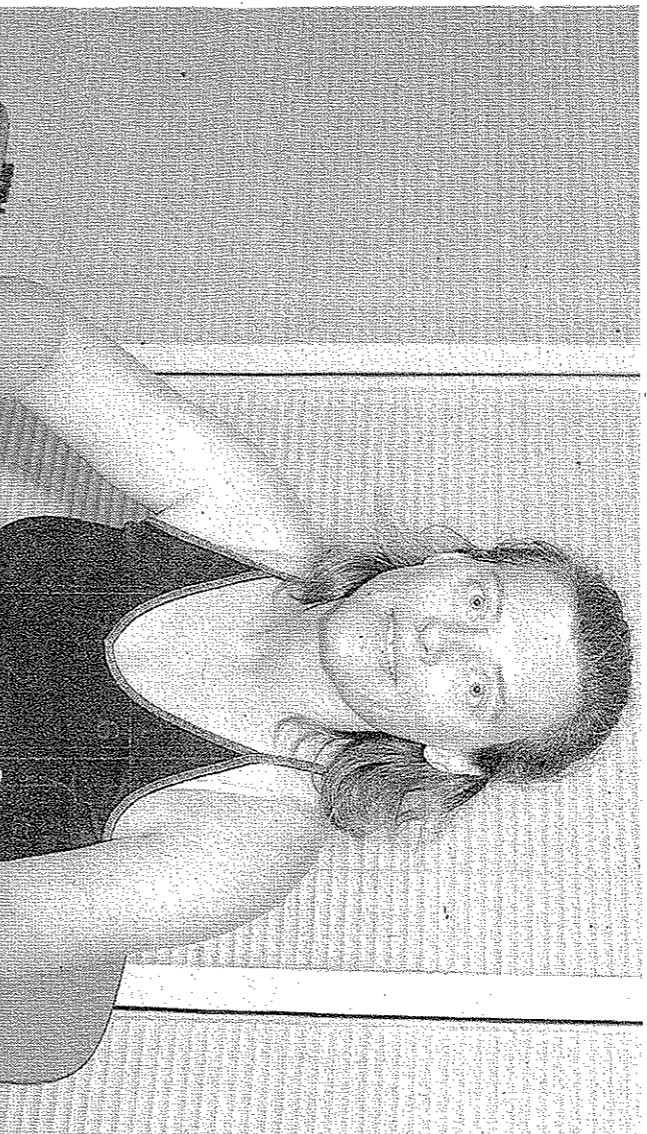

PEREGRINA. Ana Isabel Sánchez Román, ayer en la redacción. / JOSÉ MIGUEL ESPARCIA

presa saberlo. De hecho, que conozcamos, a través de la web y la asociación, deben ser unos sesenta. Luego habrá más.

-**¿El Camino ayuda a las economías locales?**

- Un ejemplo cercano: Muchos pueblos abandonados están siendo repoblados gracias al Camino, con Restaurantes, con pensiones... El peregrino hace un gasto y eso se nota.

-**¿Y los peregrinos son siempre creyentes?**

- No. La verdad es que hay de todo. Yo recuerdo haberme encontrado con un iraní. El Camino es más cultural que religioso. Y lo en lo que suelen coincidir los peregrinos, es que su nivel cultural es alto.

-**Todavía existen debates en la historiografía sobre si realmente está el Santo enterrado allí, ¿Afectaría al Camino que no estuviese su tumba?**

- El hecho de que esté o no esté el Santo, es una cosa que no afecta. Antes de que existiera Santiago, eso siempre tuvo cierto embrujo. El Camino es anterior: Había migraciones hacia *Finis Terrae*. Eso viene de la época de los Celtas.

-**Hace unos días, AJAB participó junto con otras asociaciones en una protesta, ¿En qué consistía?**

- Quieren construir un polígono industrial en O Pino [La Coruña] y van a talar miles de árboles y se van a cargar el camino francés.

-**¿Cuál es la postura de las instituciones públicas en esa cuestión?**

- Pues la Xunta de Galicia y la UNESCO [Organización de las Naciones Unidas para la Ciencia y la Cultura] se tienen que decidir. La UNESCO a través del ICOMOS [Consejo Internacional de Monumentos y sitios] ha emitido un informe negativo sobre la construcción del polígono. Pero me temo que al final lo van a construir. Y vamos a perder el título de «Patrimonio de la Humanidad». El Camino saldrá perdiendo.

## La chincheta

**26** días sin ser solucionado



**Manuel Pérez Castell**  
Alcalde de Albacete  
Teléfono 967 596122



**Rafael López Cabezu**  
Concejal de Infraestructuras  
Teléfono 967 596114

Un repaso al  
asfalto de  
Collado Piña

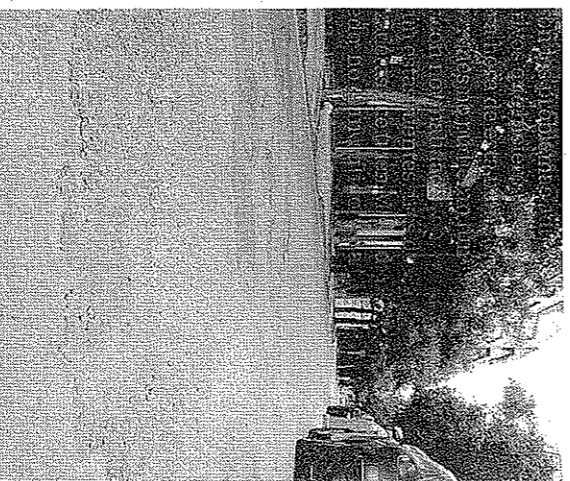

Es una de las pocas calles que no se ha asfaltado en el barrio del Ensanche y se nota. Collado Piña tiene tramos de la calle con un asfaltado bastante deficiente pero a la altura del número 33 es donde peor se encuentra, ya que hay una zona en la que se han ido poniendo parches, que ya están bastante deteriorados.

**2** días sin ser solucionado



**Rafael López Cabezu**  
Concejal de Sostenibilidad  
Teléfono 967 59673

Un semáforo  
poco visible en la  
Circunvalación



Poco visible se encuentran los semáforos que se encuentran en la Circunvalación a la altura de la pasarela de Medicina. Uno de los semáforos se encuentra detrás de la pasarela con lo que es poco visible y el del centro está semioculto entre los árboles.

Le damos la oportunidad de reclamar al responsable político de la deficiencia registrada en la fotografía, llamándole a su teléfono para reclamarle su solución lo más rápida posible. También puede dirigirse a dicho teléfono para agradecer la resolución del problema. Si quiere que aparezca en esta sección alguna anomalía, díganoslo, bien por correo, Diario La Verdad de Albacete, Plaza de la Catedral, 6, 02005, Albacete, o por correo electrónico, [albacete.iv@laverdad.es](mailto:albacete.iv@laverdad.es).

PARA ANUNCIOS EN

LA VERDAD

902 19 99 00

# rebujús



la3ca

CON ANTONIO 12 ALBACETE